

MICHELE MOOR Al Breatwurstessen del Ciani

## «Wegelin, una banca molto, molto liberale»

Michele Moor, socio accomandatario, alla serata di Bratwurstessen che si è svolta l'altra sera al Ciani di Lugano, ha messo in evidenza le diversità di Wegelin rispetto alle altre banche private. In primo luogo per la storia, ha detto, che data per noi dal 1741. La seconda diversità è che si tratta di una società in accomandita che appartiene ai soci illimitatamente responsabili. La terza diversità è che è l'unica delle banche private che non sia familiare. Appartiene infatti ai soci e nessuno di questi è legato da vincoli di parentela ad altro socio. Wegelin, fra tutte le banche private svizzere ha oltre-

tutto una predominanza di clientela domiciliata in Svizzera: il 65% della clientela è infatti domiciliata. Infine, l'istituto ha una cultura aziendale liberale. Non nel senso di partito, ma nel senso di economia liberale. Il capo succursale è libero e può decidere secondo il suo indirizzo. La gestione non è centralizzata. Si è dunque liberi di decidere nella succursale la gestione della propria clientela. È libera in rapporto alle istituzioni, come è stato il caso dell'investimento effettuato a Lugano per l'ex stabile della BNS. Apro una piccola parentesi, ha detto ancora Michele Moor. Mi chie-

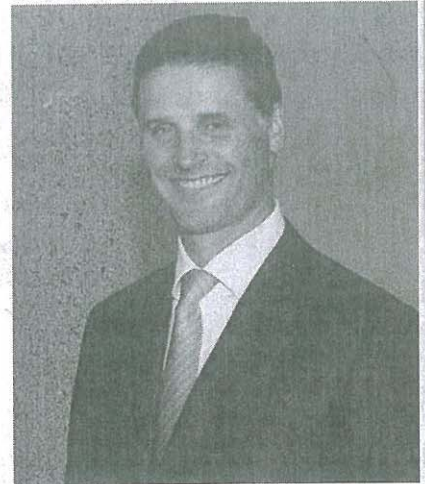

Michele Moor, socio accomandatario.

derete quando vi sarà il trasloco nella nuova sede. Sarà entro la metà dell'anno prossimo. Infine, siamo liberi perchè non conosciamo la segmentazione che quasi tutte le altre banche fanno in base alle caratteristiche geografiche o di dimensione. Perchè sia l'incontro di due libertà.

GIORNALE DEL POPOLO, 21.11.08